

# Inist – CNRS (UAR76)

Organigramme du 04/05/2026

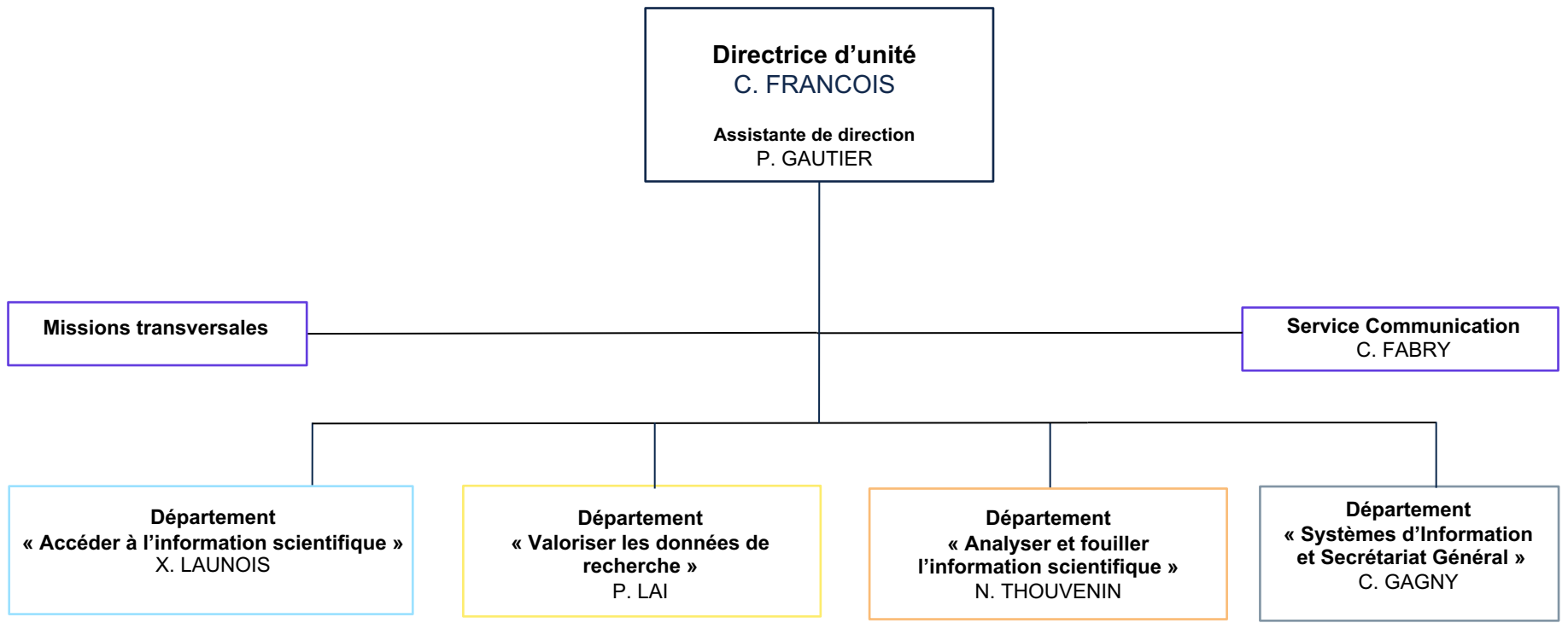

Service **Communication, web et veille**

Responsable : **C. FABRY**

Communication

**L. ANTOINE**

**A. PETITJEAN-MONNIN**

Intégration web

**H. CREUSOT**

**P. KREMER**

**S. BERCHEL**

Veille

**A-M. BADOLATO**

**J. TANCHOT**

Département des Systèmes d'Information  
et Secrétariat Général

Responsable : **C. GAGNY**  
Assistante du département : **T. DUBIN**

Service « Ingénierie des Systèmes d'Information »  
Responsable : **S. PONTICELLI**

Production-Intégration-Déploiement

**J. FRANCK**  
**M. LUC**  
**F. MARECHAU**  
**L. PELLETIER**

Architecture système réseau et sécurité

**M. DANNIEL**  
**V. DARMOIS**  
**V. GLE**  
**M. LUONGO**  
**S. SAINTOT**  
**E. VIAL**  
**M. VILLAUME**

Assistance bureautique

**Y. LEHMANN**  
**J. VILLA**

Service de gestion administrative et logistique  
Responsable : **F. HIRSCHENHAHN**

Chargée des marchés

**T. DUBIN**

Gestion budgétaire

**D. MARIE**

Gestion des dépenses

**N. BRELINSKY**  
**L. LAURENT.**

Cellule RH

**F. LAMY**  
**O. REISER**

Chargé des Archives

**A. ROUFAI**

Exploitation et maintenance des bâtiments

**L. CHRETIEN**  
**T. DUBOIS**  
**D. REISER**

**Département**  
**« Accéder à l'information scientifique »**

Responsable : **X. LAUNOIS**  
Responsable adjointe : **M. BONTHOUX**

**C. ORANGE**

Etudes

**S. GRESILLAUD**

**Service « Négociations et acquisitions »**

Responsable : **X. LAUNOIS**

Négociations

**I. DIDELOT**  
**T. FRONT**  
**R. LESIUK**  
**M. MARCON**  
**G. MOUREY**  
**F. POTIER**  
**C. ZIELINSKI**

Négociations nationales

**C. WEIL-MIKO**

**Service « Mesure des usages »**

Responsable : **D. LECHAUDEL**

**L. DORIDANT**  
**L. FELIX**  
**Y. SCHURTER**  
**T. SUBLET**  
**F. TRUONG**

**Service « Portails et Plateformes - BibCNRS »**

Responsable : **D. DARDAINE**

**D. CASTELAIN \***  
**S. CHOPOT**  
**L. GRAND**  
**M. HABSAOUI**  
**F. JOIN**  
**L. LEMOINE**  
**B. NEGRE Y ROSSELLO**  
**E. ROLLET-NEVEU**

**Service « HAL CNRS et Edition numérique »**

Responsable : **F. DROUARD**

Edition numérique

**S. ANTOINE**  
**E. KOZACZKA**  
**S. LACOUR**

HAL/CNRS

**A. DUMOLLARD**  
**N. FONTENEAU**  
**R. HABLOT**  
**J-Y. MOUGEL**  
**S. PERNEZ**  
**T. ROUSSELLE**

**Département**  
**« Valoriser les données de recherche »**

Responsable : **P. LAI**

Recherche Data Gov  
**E. GUILLOU**

Service « **Partage des données de recherche**  
**- OPIDoR** »

Responsable : **V. WARTH**

**O. BOUSSAAD**  
**A. BUSIN**  
**I. CAO**  
**R. CLERC**  
**F. COSSERAT**  
**L. DEPRET**  
**B. FAURE**  
**M-C. JACQUEMOT-PERBAL**  
**A. KOMAN**  
**F. MAZUR**  
**L. RASSINOX**  
**C. REINERT**  
**J. SOLVICHE**  
**F. TISSERAND-BEDRI**  
**S. WILMOUTH**

Service « **Formation - DoRANum** »

Responsable : **C. SOWINSKI**

**S. AMRI**  
**D. ANTOINE**  
**M. BOUDOT**  
**E. COURANT**  
**L. KEHLI**  
**P. PAILLASSARD**  
**L. POIROT**  
**C. RIS**  
**C. WYSOCZYNSKI**

Service « **Exposition des données de**  
**recherche** »

Responsable : **A. ZASADZINSKI**

**T. BOUDART**  
**H. DEMANGE**  
**N. FRICK**  
**E. LE BOURHIS**  
**L. LOCATELLI**  
**L. MAILLARD**  
**E. PIEROT**  
**B. SAMPITE**

Numérisation-Océrisation  
**P. BORGNIE**  
**F. DEBEAUPUIS**

**Département**  
**« Analyser et fouiller l'information scientifique »**

Responsable : **N. THOUVENIN**

Projet IALac  
Chef de projet : **C. NIEDERLENDER**

**D. CASTELAIN \***  
**E. CISTERNINO \***  
**J-J. PARENTIN \***  
**Z. PEDRETTI**

Service « **Textes & Corpus - ISTE<sup>X</sup>** »

Responsable : **S. BARREAUX**

**E. CAULE**  
**C. DE SALABERT**  
**C. DREPTIN**  
**M. EON**  
**S. GREGORIO**  
**M. HUGUIN**  
**J-J. PARENTIN \***  
**L. WALTER**

Service « **Text & Data Mining** »

Responsable : **P. CUXAC**

**Lucas ANKI**  
**V. BONVALLOT**  
**E. CISTERNINO \***  
**L. GAILLARD**  
**V. MENEGHEL**  
**F. PARMENTIER**  
**J. REVOL**

Service « **Ressources Langagières Multilingues** »

Responsable : **S. SCHNEIDER**

**F. ALBASINI**  
**L. AMRAM**  
**F. ARNOULD**  
**R. DICKINSON**  
**M. ESTADIEU-DELORME**  
**A. KHAYARI**  
**M. RUBIO**  
**M. TAJ**

Service « **Appui au Pilotage Scientifique** »

Responsable : **P. RANOARISOA**

**N. ANTONOT**  
**S. ARFA**  
**C. BACH**  
**I. CLAUSS**  
**C. GAY**  
**E. GIRET**  
**P. HOUDRY**  
**J. MOUROT**

Lodex  
**A. KREMER**