

# Inist – CNRS UPS76

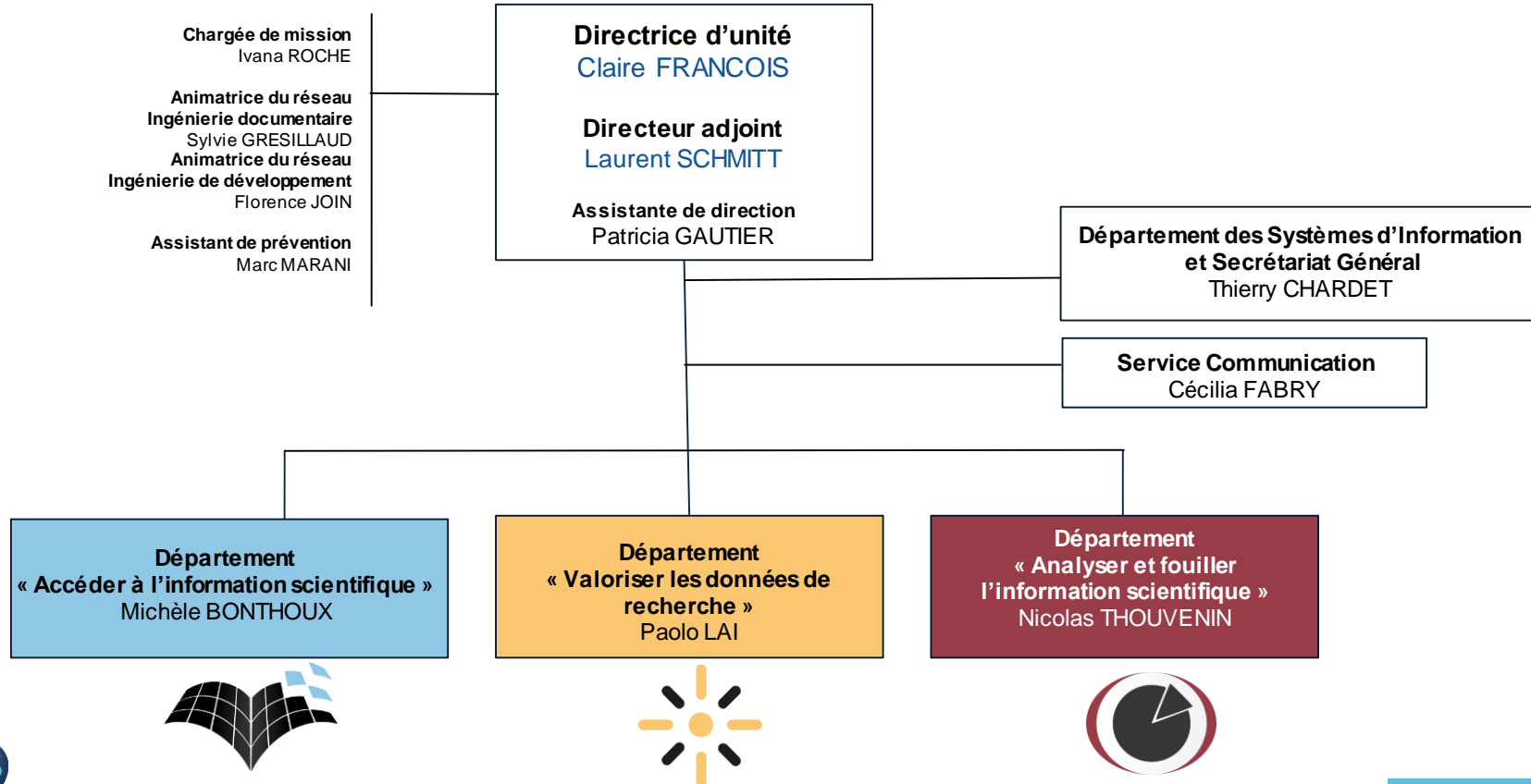

**Département des Systèmes d'Information  
et Secrétariat Général**

Responsable : Thierry CHARDET  
Assistante : Tania DUBIN

Service « **Ingénierie des Systèmes d'Information** »  
Responsable : **Angel TURRI**

**Production-Intégration-Déploiement**

**Philippe CORNEMENT**  
**Julien FRANCK**  
**Martial LUC**  
**Marc MARANI**  
**Florence MARECHAU**  
**Laurent PELLETIER**  
**Fabien VILLA**

**Architecture système réseau et sécurité**

**Sylvain PONTICELLI**  
**Michel VILLAUME**

**Assistance bureautique**

**Philippe DESCHAMPS**  
**Yves LEHMANN**  
**Jérémy VILLA**  
**Didier DUCOULOUX\*\***

**Achat-Inventaire-Veille**

**Béatrice de MARTIN**

**Secrétariat Général**

Responsable : **David PIERRON**

**Gestion budgétaire**  
**Dominique MARIE**

**Gestion des dépenses**  
**Nicole BRELINSKI**  
**Sylvie GABRIEL**  
**Laetitia LAURENT**  
**Sylviane MEUNIER \***  
**Alain VENTRICE**

**Gestion & Développement RH**  
**Florence LAMY**  
**Gabrielle POCREAU \***  
**Olivia REISER**

**Exploitation et maintenance des bâtiments**  
**Thierry DUBOIS**  
**Lionel CHRETIEN**  
**Alain LIEBE**  
**Dominique REISER**

**Gestion des archives**  
**Marie-Christine PARMENTIER**

**Qualité**  
**Fabrice LECOCQ**  
**Magali RASOLOMANANA**

*En mission externe*

**Jean-Luc AUDISIO**  
**Ana COSTA**  
**Victoria COSTA**  
**Cécilia KLESPERT**  
**Magali LAINEZ**  
**Bruno LANDI**  
**Isabelle M OLAT**  
**Jean-Yves MOUGEL**  
**Roger MOUNET**  
**Patricia NOEL**  
**Valérie PREVITALI**  
**Mercedes RODRIGUEZ**  
**Daniel TIHAY**

*En formation*

**Sylvie FRANCK**

\* en mission interne  
\*\* en immersion

Service **Communication**  
Responsable : **Cécilia FABRY**

Communication  
**Alexandra PETITJEAN-MONNIN**  
**Clotilde ROUSSEL**

Intégration web  
**Patrick KREMER**  
**Catherine VERNISSON**  
**Alain ZEROUKI**

Veille  
**Brigitte CLEMENT**  
**Thérèse HAMEAU**

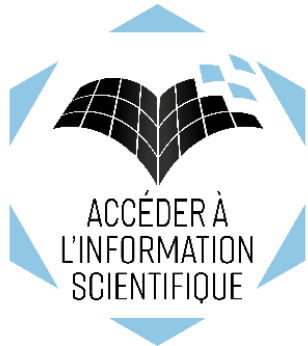

**Département**  
**« Accéder à l'information scientifique »**  
Responsable : Michèle BONTHOUX

Adjointe : Catherine FOURNIER  
Assistante : Emmanuelle ENOS

Service « **Négociations et acquisitions** »  
Responsable : **Catherine FOURNIER**

**Négociations**  
Roselyne DEBOUT  
Isabelle DIDELOT  
Sonia LAUNAY  
Valérie MAHUT  
Monique STEINER  
Clara ZIELINSKI

**Négociations nationales**  
Christine WEL-MIKO

**Administration SIGB/ERM**  
Volker STOCK

**Fonds documentaire**  
Delphine HARMAND \*

**Mesure des usages - EZMESURE**  
Dominique LECHAUDEL  
Guy MOUREY  
Hélène PROST  
Yannick SCHURTER  
Frédéric TRUONG  
Steven WILMOUTH

Service « **Portails et Plateformes - BibCNRS** »  
Responsable : **Dolorès DARDAINE**

**Administration et coordination**  
Camille BARGE  
David CASTELAIN  
Laurence GRAND  
Florence JOIN

**Assistance et accompagnement des usagers**  
Sandrine CHOPOT  
Sylvie GRESILLAUD  
Barbara NEGRE Y ROSSELLO  
Edith ROLLET

Service « **Publications** »  
Responsable : **Sylvie STEFFANN**

**Edition numérique**  
Sandrine ANTOINE  
Juan CLEMENT  
Véronique JEANNON  
Sylvie LACOUR  
Emmanuelle ROCKLIN  
Michel SCHLOTTER  
Bernard TALIERCIO

**Modération HAL**  
Myriam AZZEGAG  
Marie-Madeleine DECOMPTE  
Noëlle GOURGUILLOIN  
Stéphane PERNEZ

**HAL/CNRS**  
Colette ORANGE

\* en mission interne



**Département**  
**« Valoriser les données de recherche »**  
Responsable : Paolo LAI  
Assistante : Brigitte VILLA

Service « **Partage des données - OPIDoR** »  
Responsable : Jean-Michel PARRET

**CAT OPIDoR**  
Ourida ABERKANE  
Anne CIOLEK-FIGIEL

**DMP OPIDoR**  
Anne BUSIN  
Françoise COSSERAT  
Benjamin FAURE  
Marie-Christine JACQUEMOT-PERBAL  
Florian MAZUR  
Laurent RASSINOX

**PID OPIDoR (DOI DataCite) – Outils FAIR**  
Philippe BOULBEN  
Nadine BUISSON  
Mohamed YAHIA

**Entrepôts de données**  
Françoise TISSERAND-BEDRI

Service « **Formation - DoRANum** »  
Responsable par intérim : Paolo LAI

**DoRANum**  
Philippe FOURNERET  
Yvette LAFOSSE  
Pierrette PAILLASSARD  
Claire SOWINSKI  
Coralie WYSOCZYNSKI

**Formations IST**  
Valérie GADRAT  
Brigitte MOREL  
Claire RIS

Service « **Exposition des données - OMEKA** »  
Responsable : Alain ZASADZINSKI

**Instances OMEKA**  
Eise BLOTAS  
Hélène CREUSOT  
Nathalie FRICK  
Eric LE BOURHIS  
Christine LOUALA  
Marie-Christine LUNEL  
Bruno MERIOT  
Laurent PANES  
Isabelle PIGNONE  
Bernard SAMPITE

**Numérisation-Occrisation**  
Philippe BORGNIET  
François DEBEA UPUIS



**Département**  
**« Analyser et fouiller l'information scientifique »**  
Responsable : Nicolas THOUVENIN  
Assistante : Emmanuelle ENOS

Service « **Textes & Corpus - ISTE**X »  
Responsable : Sabine BARREAU

Camille de SALABERT  
Stéphanie GREGORIO  
Enza MORALE  
Catherine MOREL-PAIR  
Claude NIEDERLENDER  
Pascale VIOT

Service « **Text & Data Mining** »  
Responsable : Pascal CUXAC

VisaTM  
Dominique BESAGNI  
Jimmy FALCK  
Fabienne KETTANI  
Olha NAHORNA  
Marie-Sophie NOURDIN  
Stéphane SCHNEIDER

Conditior  
Valérie BONVALLOT  
Rémy MEJA  
Jean-Joffrey PARENTIN  
Christiane STOCK

Web sémantique  
François PARMENTIER

Service « **Traduction** »  
Responsable : Jean-François NOMINE

Richard DICKINSON  
Katherine KEAN  
Marc RUBIO

Correction d'épreuves  
Pascaline HOEL

Service « **Appui au pilotage scientifique** »  
Responsable : Anne-Marie BADOLATO

Nathalie ANTONOT  
Ségia ARFA  
Carine BACH  
Isabelle CLAUSS  
Viviane HAGUENAUER  
Philippe HOUDRY  
Dominique THIERRY

Service « **Ingénierie terminologique** »  
Responsable : Nathalie VEDOVOTTO

Frank ARNOULD  
Gilles BANZET  
Simone CHRETIEN  
Claude DAHDOUN  
Patricia FENER  
Isabelle GOMEZ  
Ludovic HAMIAUX  
Abdelmajid KHAYARI  
Véronique RESZETKO  
Dominique VACHEZ