

Inist – CNRS UPS76

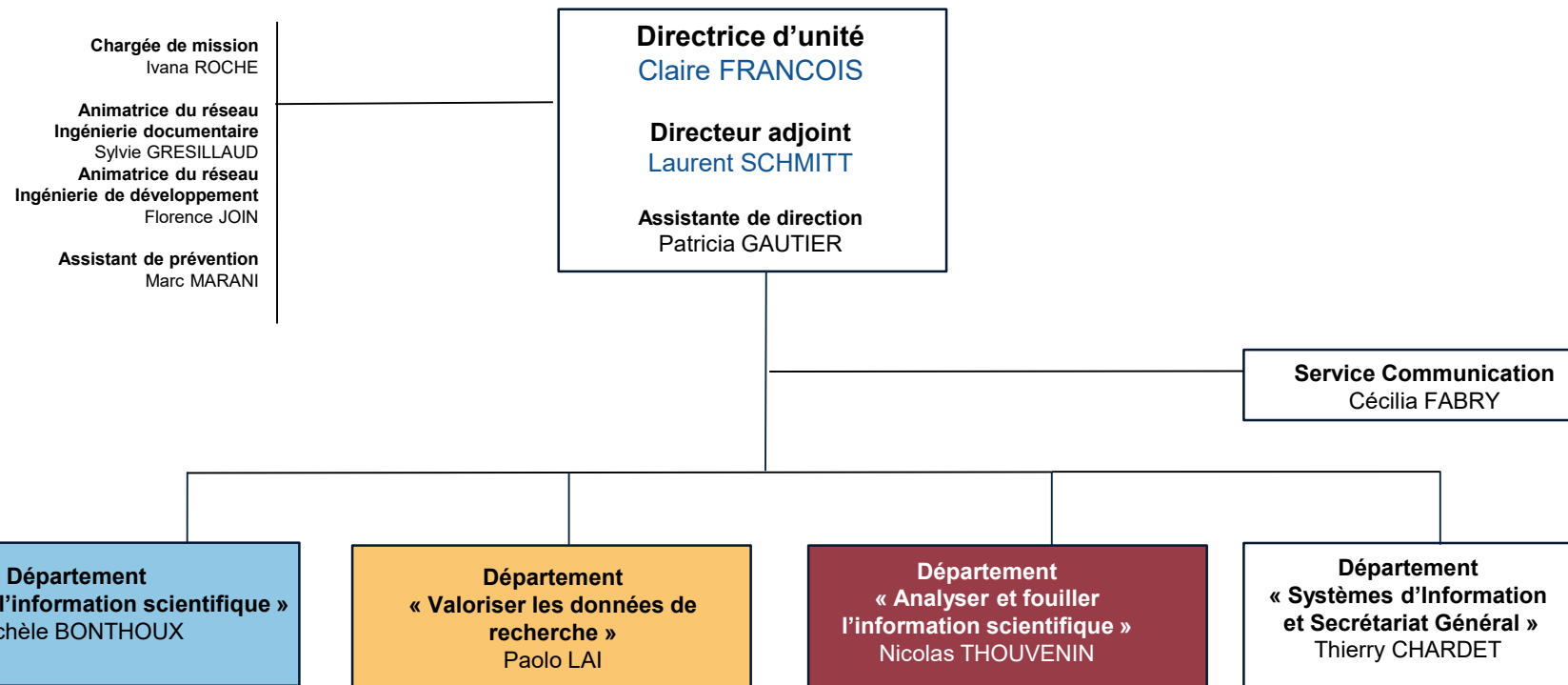

**Département des Systèmes d'Information
et Secrétariat Général**

Responsable : **Thierry CHARDET**
Assistante : **Tania DUBIN**

Service « **Ingénierie des Systèmes d'Information** »
Responsable : **Angel TURRI**

Production-Intégration-Déploiement

Philippe CORNEMENT
Julien FRANCK
Martial LUC
Marc MARANI
Florence MARECHAU
Laurent PELLETIER
Fabien VILLA

Architecture système réseau et sécurité

Sylvain PONTICELLI
Michel VILLAUME
Marine DANNIEL

Coordination bureautique

Philippe DESCHAMPS
Assistance bureautique
Yves LEHMANN
Jérémie VILLA
Didier DUCOULOUX**

Achat-Inventaire-Veille
Béatrice de MARTIN

Secrétariat Général

Responsable : **David PIERRON**

Gestion budgétaire
Dominique MARIE

Gestion des dépenses
Nicole BRELINSKY
Sylvie GABRIEL
Laetitia LAURENT
Alain VENTRICE

Gestion & Développement RH
Florence LAMY **
Olivia REISER

Exploitation et maintenance des bâtiments
Thierry DUBOIS
Lionel CHRETIEN
Alain LIEBE
Dominique REISER

Gestion des archives
Marie-Christine PARMENTIER

Qualité
Fabrice LECOCQ
Magali RASOLOMANANA

Conseil propriété intellectuelle
Roger MOUNET *

En mission externe

Ana COSTA
Delphine HARMAND
Cécilia KLESPERT
Magali LAINEZ
Bruno LANDI
Sylviane MEUNIER
Patricia NOEL
Gabrielle POCREAU
Mercedes RODRIGUEZ

En formation

Sylvie FRANCK

* en mission interne
** en immersion

Service **Communication**
Responsable : **Cécilia FABRY**

Communication
Alexandra PETITJEAN-MONNIN
Clotilde ROUSSEL

Intégration web
Patrick KREMER
Catherine VERNISSON
Alain ZEROUKI

Veille
Brigitte CLEMENT
Thérèse HAMEAU

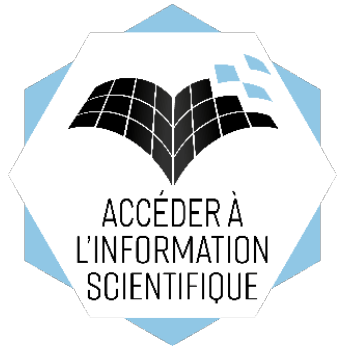

Département
« Accéder à l'information scientifique »

Responsable : **Michèle BONTHOUX**
Assistante : **Emmanuelle ENOS**

Service « **Négociations et acquisitions** »
Responsable : **Catherine FOURNIER**

Négociations
Roselyne DEBOUT
Isabelle DIDELOT
Sonia LAUNAY
Valérie MAHUT
Clara ZIELINSKI

Négociations nationales
Christine WEIL-MIKO

Administration SIGB/ERM
Volker STOCK

Mesure des usages - EZMESURE
Dominique LECHAUDEL
Guy MOUREY
Hélène PROST
Yannick SCHURTER
Frédéric TRUONG
Steven WILMOUTH

Service « **Portails et Plateformes - BibCNRS** »
Responsable : **Dolorès DARDAINE**

Administration et coordination
Camille BARGE
David CASTELAIN
Laurence GRAND
Florence JOIN

Assistance et accompagnement des usagers
Sandrine CHOPOT
Sylvie GRESILLAUD
Barbara NEGRE Y ROSSELLO
Edith ROLLET

Service « **Publications** »
Responsable : **Sylvie STEFFANN**

Edition numérique
Sandrine ANTOINE
Juan CLEMENT
Véronique JEANNON
Sylvie LACOUR
Emmanuelle ROCKLIN
Michel SCHLOTTER
Bernard TALIERCIO

Modération HAL
Myriam AZZEGAG
Marie-Madeleine DECOMPTE
Noëlle GOURGOUILLON
Stéphane PERNEZ

HAL/CNRS
Colette ORANGE

* en mission interne



Département
« Valoriser les données de recherche »
Responsable : **Paolo LAI**

Assistante : **Brigitte VILLA**
Emmanuelle ENOS *

Service « **Partage des données - OPIDoR** »
Responsable : **Jean-Michel PARRET**

CAT OPIDoR
Ourida ABERKANE
Anne CIOLEK-FIGIEL

DMP OPIDoR
Anne BUSIN
Françoise COSSERAT
Benjamin FAURE
Marie-Christine JACQUEMOT-PERBAL
Florian MAZUR
Laurent RASSINOX

PID OPIDoR (DOI DataCite) – Outils FAIR
Philippe BOULBEN
Nadine BUISSON
Mohamed YAHIA

Entrepôts de données
Françoise TISSERAND-BEDRI

Service « **Formation - DoRANum** »
Responsable : **Claire SOWINSKI**

Philippe FOURNERET
Valérie GADRAT
Yvette LAFOSSE
Brigitte MOREL
Pierrette PAILLASSARD
Claire RIS
Coralie WYSOCZYNSKI

Service « **Exposition des données - OMEKA** »
Responsable : **Alain ZASADZINSKI**

Instances OMEKA
Elise BLOTAS
Hélène CREUSOT
Nathalie FRICK
Eric LE BOURHIS
Christine LOUALA
Marie-Christine LUNEL
Louis MAILLARD
Bruno MERIOT
Laurent PANES
Isabelle PIGNONE
Bernard SAMPITE

Numérisation-Océrisation
Philippe BORGNIET
François DEBEAUPUIS

* en remplacement

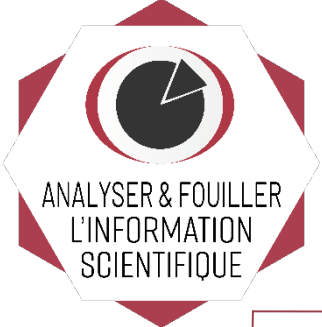

Département
« Analyser et fouiller l'information scientifique »

Responsable : **Nicolas THOUVENIN**

Assistante : **Emmanuelle ENOS**

Service « **Textes & Corpus - ISTE**X »
Responsable : **Sabine BARREAUX**

Camille de SALABERT
Stéphanie GREGORIO
Enza MORALE
Catherine MOREL-PAIR
Claude NIEDERLENDER
Jean-Joffrey PARENTIN
Pascale VIOT

Service « **Text & Data Mining** »
Responsable : **Pascal CUXAC**

Richtex
Dominique BESAGNI
Jimmy FALCK
Fabienne KETTANI
Stéphane SCHNEIDER

Conditor
Valérie BONVALLOT
Nicolas KIEFFER
François PARMENTIER
Christiane STOCK

Web sémantique
Oiha NAHORNA

Service « **Traduction** »
Responsable : **Jean-François NOMINE**

Richard DICKINSON
Katherine KEAN
Marc RUBIO

Correction d'épreuves
Pascaline HOEL

Service « **Ingénierie terminologique** »
Responsable : **Nathalie VEDOVOTTO**

Frank ARNOULD
Gilles BANZET
Simone CHRETIEN
Claude DAHDOUN
Patricia FENER
Isabelle GOMEZ
Ludovic HAMIAUX
Abdelmajid KHAYARI
Véronique RESZETKO
Dominique VACHEZ

Service « **Appui au pilotage scientifique** »
Responsable : **Anne-Marie BADOLATO**

Nathalie ANTONOT
Ségia ARFA
Carine BACH
Isabelle CLAUSS
Viviane HAGUENAUER
Philippe HOUDRY
Dominique THIERY