

Inist – CNRS UPS76

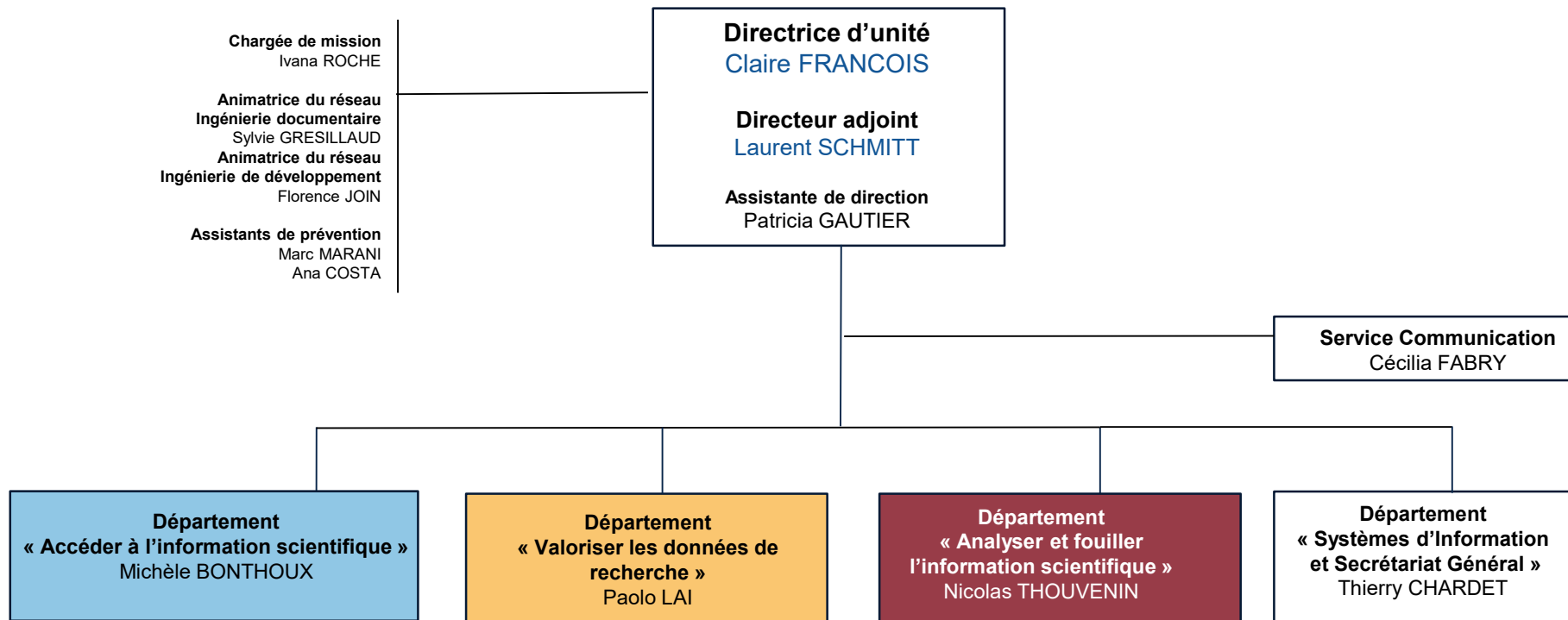

**Département des Systèmes d'Information
et Secrétariat Général**

Responsable : **Thierry CHARDET**

Assistante : **Tania DUBIN**

Service « **Ingénierie des Systèmes d'Information** »

Responsable : **Angel TURRI**

Production-Intégration-Déploiement

Julien FRANCK

Martial LUC

Marc MARANI

Florence MARECHAU

Laurent PELLETIER

Fabien VILLA

Architecture système réseau et sécurité

Sylvain PONTICELLI

Michel VILLAUME

Marine DANNIEL

Coordination bureautique

Philippe DESCHAMPS

Assistance bureautique

Yves LEHMANN

Jérémie VILLA

Didier DUCOULOUX**

Achat-Inventaire-Veille

Béatrice de MARTIN

Service de gestion administrative et logistique

Responsable : **Stéphanie SIMON**

Gestion budgétaire

Dominique MARIE

Gestion des dépenses

Nicole BRELINSKY

Sylvie GABRIEL

Laetitia LAURENT

Alain VENTRICE

Gestion & Développement RH

Florence LAMY **

Olivia REISER

Exploitation et maintenance des bâtiments

Thierry DUBOIS

Lionel CHRETIEN

Dominique REISER

Qualité

Fabrice LECOCQ

Magali RASOLOMANANA

Conseil propriété intellectuelle

Roger MOUNET *

En mission externe

Bruno LANDI
Patricia NOEL
Gabrielle POCREAU
Mercedes RODRIGUEZ

* en mission interne
** en immersion

Service **Communication**
Responsable : **Cécilia FABRY**

Communication
Alexandra PETITJEAN-MONNIN
Clotilde ROUSSEL

Intégration web
Patrick KREMER
Catherine VERNISSON
Alain ZEROUKI

Veille
Brigitte CLEMENT
Thérèse HAMEAU



Département
« Accéder à l'information scientifique »

Responsable : **Michèle BONTHOUX**
Assistante : **Emmanuelle ENOS**

Service « **Négociations et acquisitions** »
Responsable : **Catherine FOURNIER**

Négociations
Ana COSTA
Isabelle DIDELOT
Xavier LAUNOIS
Romane LESIUK
Clara ZIELINSKI

Négociations nationales
Christine WEIL-MIKO

Administration SIGB/ERM
Volker STOCK

Mesure des usages - EZMASURE
Dominique LECHAUDEL
Guy MOUREY
Hélène PROST
Yannick SCHURTER
Frédéric TRUONG
Steven WILMOUTH

Service « **Portails et Plateformes - BibCNRS** »
Responsable : **Dolorès DARDAINE**

Administration et coordination
David CASTELAIN
Laurence GRAND
Sylvie GRESILLAUD
Florence JOIN

Assistance et accompagnement des usagers
Sandrine CHOPOT
Barbara NEGRE Y ROSSELLO
Edith ROLLET

Service « **Publications** »
Responsable par intérim : **Michèle BONTHOUX**

Edition numérique
Sandrine ANTOINE
Juan CLEMENT
Véronique JEANNON
Sylvie LACOUR
Emmanuelle ROCKLIN
Michel SCHLOTTER
Bernard TALIERCIO

Modération HAL
Myriam AZZEGAG
Marie-Madeleine DECOMPTE
Noëlle GOURGUILLO
Stéphane PERNEZ

HAL/CNRS
Colette ORANGE

* en mission interne



Département
« Valoriser les données de recherche »

Responsable : **Paolo LAI**
Assistante : **Emmanuelle ENOS**

Service « **Partage des données - OPIDoR** »
Responsable : **Jean-Michel PARRET**

CAT OPIDoR
Ourida ABERKANE
Anne CIOLEK-FIGIEL

DMP OPIDoR
Anne BUSIN
Françoise COSSERAT
Benjamin FAURE
Marie-Christine JACQUEMOT-PERBAL
Florian MAZUR
Laurent RASSINOX

PID OPIDoR (DOI DataCite) – Outils FAIR
Philippe BOULBEN
Nadine BUISSON
Mohamed YAHIA

Entrepôts de données
Françoise TISSERAND-BEDRI

Service « **Formation - DoRANum** »
Responsable : **Claire SOWINSKI**

Philippe FOURNERET
Valérie GADRAT
Yvette LAFOSSE
Brigitte MOREL
Pierrette PAILLASSARD
Claire RIS
Coralie WYSOCZYNSKI

Service « **Exposition des données - OMEKA** »
Responsable : **Alain ZASADZINSKI**

Instances OMEKA
Elise BLOTAS
Hélène CREUSOT
Nathalie FRICK
Eric LE BOURHIS
Christine LOUALA
Marie-Christine LUNEL
Louis MAILLARD
Bruno MERIOT
Isabelle PIGNONE
Bernard SAMPITE

Numérisation-Océrisation
Philippe BORGNIET
François DEBEAUPUIS

* en remplacement



Département
« Analyser et fouiller l'information scientifique »

Responsable : **Nicolas THOUVENIN**
Assistante : **Emmanuelle ENOS**

Service « **Textes & Corpus - ISTE**X »
Responsable : **Sabine BARREAUX**

Camille de SALABERT
Stéphanie GREGORIO
Mounir HABSAOUI
Enza MORALE
Claude NIEDERLENDER
Jean-Joffrey PARENTIN
Pascale VIOT

Service « **Text & Data Mining** »
Responsable : **Pascal CUXAC**

Richtex
Dominique BESAGNI
Jimmy FALCK
Fabienne KETTANI
Stéphane SCHNEIDER

Conditor
Valérie BONVALLOT
Nicolas KIEFFER
François PARMENTIER
Christiane STOCK

Web sémantique
Oiha NAHORNA

Service « **Traduction** »
Responsable par intérim : **Nicolas THOUVENIN**

Richard DICKINSON
Katherine KEAN
Jean-François NOMINE
Marc RUBIO

Correction d'épreuves
Pascaline HOEL

Service « **Appui au pilotage scientifique** »
Responsable : **Anne-Marie BADOLATO**

Nathalie ANTONOT
Ségia ARFA
Carine BACH
Isabelle CLAUSS
Sylvie FRANCK
Viviane HAGUENAUER
Philippe HOUDRY
Dominique THIERY

Service « **Ingénierie terminologique** »
Responsable : **Nathalie VEDOVOTTO**

Frank ARNOULD
Gilles BANZET
Simone CHRETIEN
Claude DAHDOUH
Patricia FENER
Isabelle GOMEZ
Ludovic HAMIAUX
Abdelmajid KHAYARI
Véronique RESZETKO
Dominique VACHEZ