

# Inist – CNRS UPS76

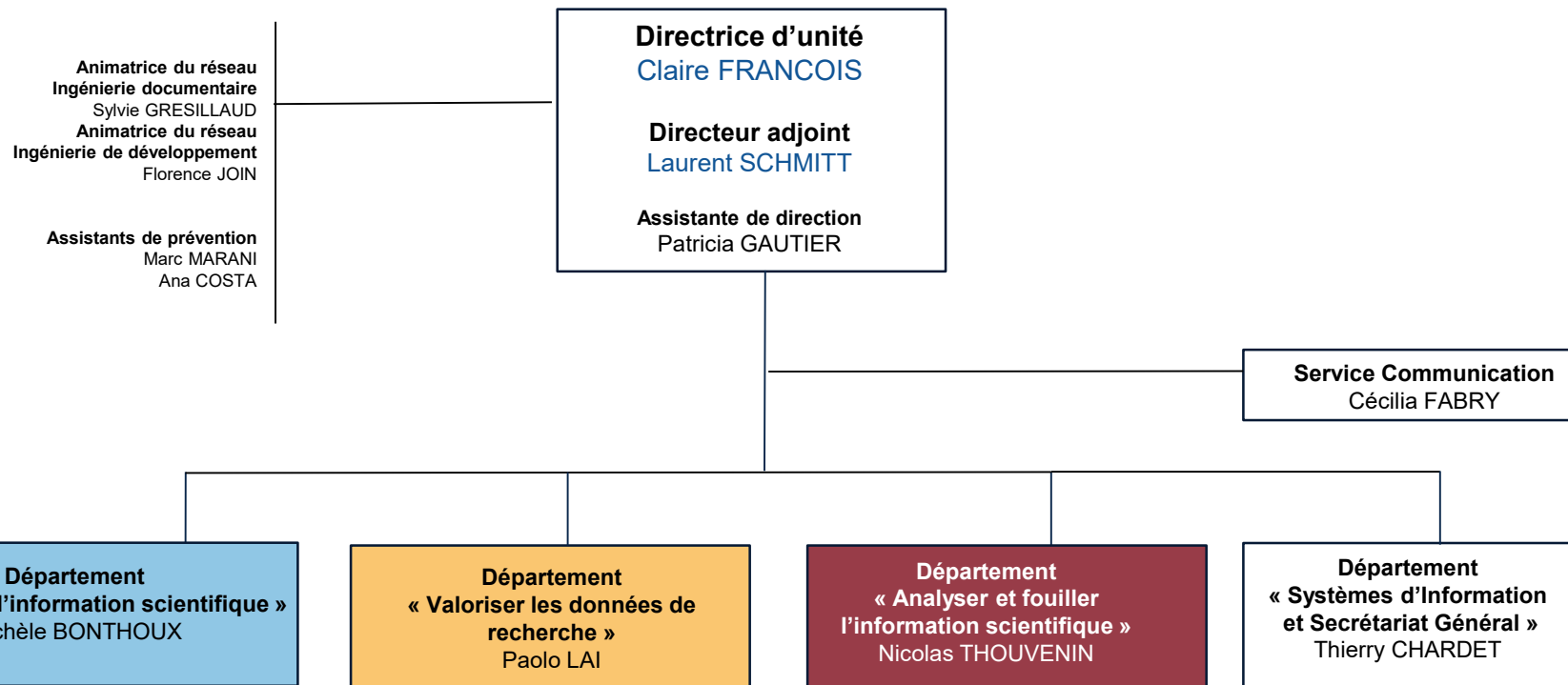

**Département des Systèmes d'Information  
et Secrétariat Général**

Responsable : **Thierry CHARDET**  
Assistante : **Tania DUBIN**

Service « **Ingénierie des Systèmes d'Information** »  
Responsable : **Angel TURRI**

**Production-Intégration-Déploiement**

**Julien FRANCK**  
**Martial LUC**  
**Marc MARANI**  
**Florence MARECHAU**  
**Laurent PELLETIER**

**Architecture système réseau et sécurité**

**Sylvain PONTICELLI**  
**Michel VILLAUME**  
**Marine DANNIEL**

**Coordination bureautique**

**Philippe DESCHAMPS**  
**Assistance bureautique**  
**Yves LEHMANN**  
**Jérémie VILLA**  
**Didier DUCOULOUX\*\***

**Achat-Inventaire-Veille**

**Béatrice de MARTIN**

**Service de gestion administrative et logistique**

Responsable : **Stéphanie SIMON**

**Gestion budgétaire**  
**Dominique MARIE**

**Gestion des dépenses**  
**Nicole BRELINSKY**  
**Sylvie GABRIEL**  
**Laetitia LAURENT**  
**Alain VENTRICE**

**Assistante RH**  
**Florence LAMY**

**Gestion RH**  
**Olivia REISER**

**Exploitation et maintenance des bâtiments**

**Thierry DUBOIS**  
**Lionel CHRETIEN**  
**Dominique REISER**

**Qualité**  
**Fabrice LECOCQ**  
**Magali RASOLOMANANA**

**Conseil propriété intellectuelle**  
**Roger MOUNET \***

*En mission externe*

**Patricia NOEL**  
**Mercedes RODRIGUEZ**

\* en mission interne  
\*\* en immersion

Service **Communication**  
Responsable : **Cécilia FABRY**

**Communication**  
**Alexandra PETITJEAN-MONNIN**  
**Clotilde ROUSSEL**

**Intégration web**  
**Patrick KREMER**  
**Catherine VERNISSON**  
**Alain ZEROUKI**

**Veille**  
**Brigitte CLEMENT**  
**Thérèse HAMEAU**

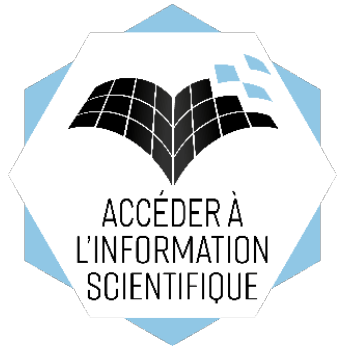

**Département**  
**« Accéder à l'information scientifique »**

Responsable : **Michèle BONTHOUX**  
Assistante : **Emmanuelle ENOS**

Service « **Négociations et acquisitions** »  
Responsable : **Catherine FOURNIER**

**Négociations**  
**Ana COSTA**  
**Isabelle DIDELOT**  
**Xavier LAUNOIS**  
**Romane LESIUK**  
**Clara ZIELINSKI**

**Négociations nationales**  
**Christine WEIL-MIKO**

**Administration SIGB/ERM**  
**Volker STOCK**

**Mesure des usages - EZMASURE**  
**Léo FELIX**  
**Dominique LECHAUDEL**  
**Guy MOUREY**  
**Hélène PROST**  
**Yannick SCHURTER**  
**Frédéric TRUONG**  
**Steven WILMOUTH**

Service « **Portails et Plateformes - BibCNRS** »  
Responsable : **Dolorès DARDAINE**

**Administration et coordination**  
**David CASTELAIN**  
**Laurence GRAND**  
**Sylvie GRESILLAUD**  
**Mounir HABSAOUI**  
**Véronique JEANNON**  
**Florence JOIN**

**Assistance et accompagnement des usagers**  
**Sandrine CHOPOT**  
**Barbara NEGRE Y ROSSELLO**  
**Edith ROLLET**

Service « **Publications** »  
Responsable par intérim : **Michèle BONTHOUX**

**Edition numérique**  
**Sandrine ANTOINE**  
**Véronique JEANNON**  
**Sylvie LACOUR**  
**Emmanuelle ROCKLIN**  
**Michel SCHLOTTER**  
**Bernard TALIERCIO**

**Modération HAL**  
**Marie-Madeleine DECOMPTE**  
**Noëlle GOURGOUILLON**  
**Stéphane PERNEZ**

**HAL/CNRS**  
**Colette ORANGE**  
**Théo ROUSSELLE**

\* en mission interne



**Département**  
**« Valoriser les données de recherche »**

Responsable : **Paolo LAI**  
Assistante : **Emmanuelle ENOS**

Service « **Partage des données - OPIDoR** »  
Responsable : **Jean-Michel PARRET**

**CAT OPIDoR**  
**Ourida ABERKANE**  
**Anne CIOLEK-FIGIEL**

**DMP OPIDoR**  
**Anne BUSIN**  
**Françoise COSSERAT**  
**Benjamin FAURE**  
**Marie-Christine JACQUEMOT-PERBAL**  
**Florian MAZUR**  
**Laurent RASSINOX**

**PID OPIDoR (DOI DataCite) – Outils FAIR**  
**Nadine BUISSON**  
**Mohamed YAHIA**

**Entrepôts de données**  
**Françoise TISSERAND-BEDRI**

Service « **Formation - DoRANum** »  
Responsable : **Claire SOWINSKI**

**Philippe FOURNERET**  
**Valérie GADRAT**  
**Yvette LAFOSSE**  
**Pierrette PAILLASSARD**  
**Claire RIS**  
**Coralie WYSOCZYNSKI**

Service « **Exposition des données - OMEKA** »  
Responsable : **Alain ZASADZINSKI**

**Instances OMEKA**  
**Elise BLOTAS**  
**Hélène CREUSOT**  
**Nathalie FRICK**  
**Eric LE BOURHIS**  
**Christine LOUALA**  
**Louis MAILLARD**  
**Bruno MERIOT**  
**Isabelle PIGNONE**  
**Bernard SAMPITE**

**Numérisation-Océrisation**  
**Philippe BORGNIET**  
**François DEBEAUPUIS**

\* en remplacement

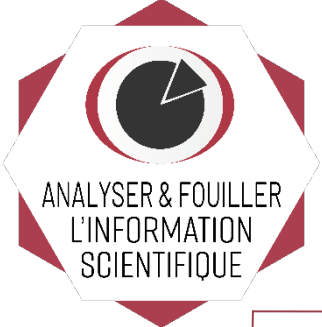

**ANALYSER & FOUILLER  
L'INFORMATION  
SCIENTIFIQUE**

**Département  
« Analyser et fouiller l'information scientifique »**

Responsable : **Nicolas THOUVENIN**  
Assistante : **Emmanuelle ENOS**

Service « **Textes & Corpus - ISTE**X »  
Responsable : **Sabine BARREAUX**

**Camille de SALABERT  
Stéphanie GREGORIO  
Enza MORALE  
Claude NIEDERLENDER  
Jean-Joffrey PARENTIN  
Pascale VIOT**

Service « **Text & Data Mining** »  
Responsable : **Pascal CUXAC**

**Dominique BESAGNI  
Valérie BONVALLOT  
Fabienne KETTANI  
Olha NAHORNA  
François PARMENTIER  
Stéphane SCHNEIDER  
Christiane STOCK**

Service « **Traduction** »  
Responsable par intérim : **Nicolas THOUVENIN**

**Richard DICKINSON  
Katherine KEAN  
Jean-François NOMINE  
Marc RUBIO**

Service « **Ingénierie terminologique** »  
Responsable : **Nathalie VEDOVOTTO**

**Frank ARNOULD  
Gilles BANZET  
Simone CHRETIEN  
Claude DAHDUH  
Patricia FENER  
Isabelle GOMEZ  
Ludovic HAMIAUX  
Abdelmajid KHAYARI  
Véronique RESZETKO  
Dominique VACHEZ**

Service « **Appui au pilotage scientifique** »  
Responsable : **Anne-Marie BADOLATO**

**Nathalie ANTONOT  
Ségia ARFA  
Carine BACH  
Isabelle CLAUSS  
Sylvie FRANCK  
Viviane HAGUENAUER  
Philippe HOUDRY  
Dominique THIERY**